

Ambulancezorg op het water

Proces aanname en plaatsbepaling

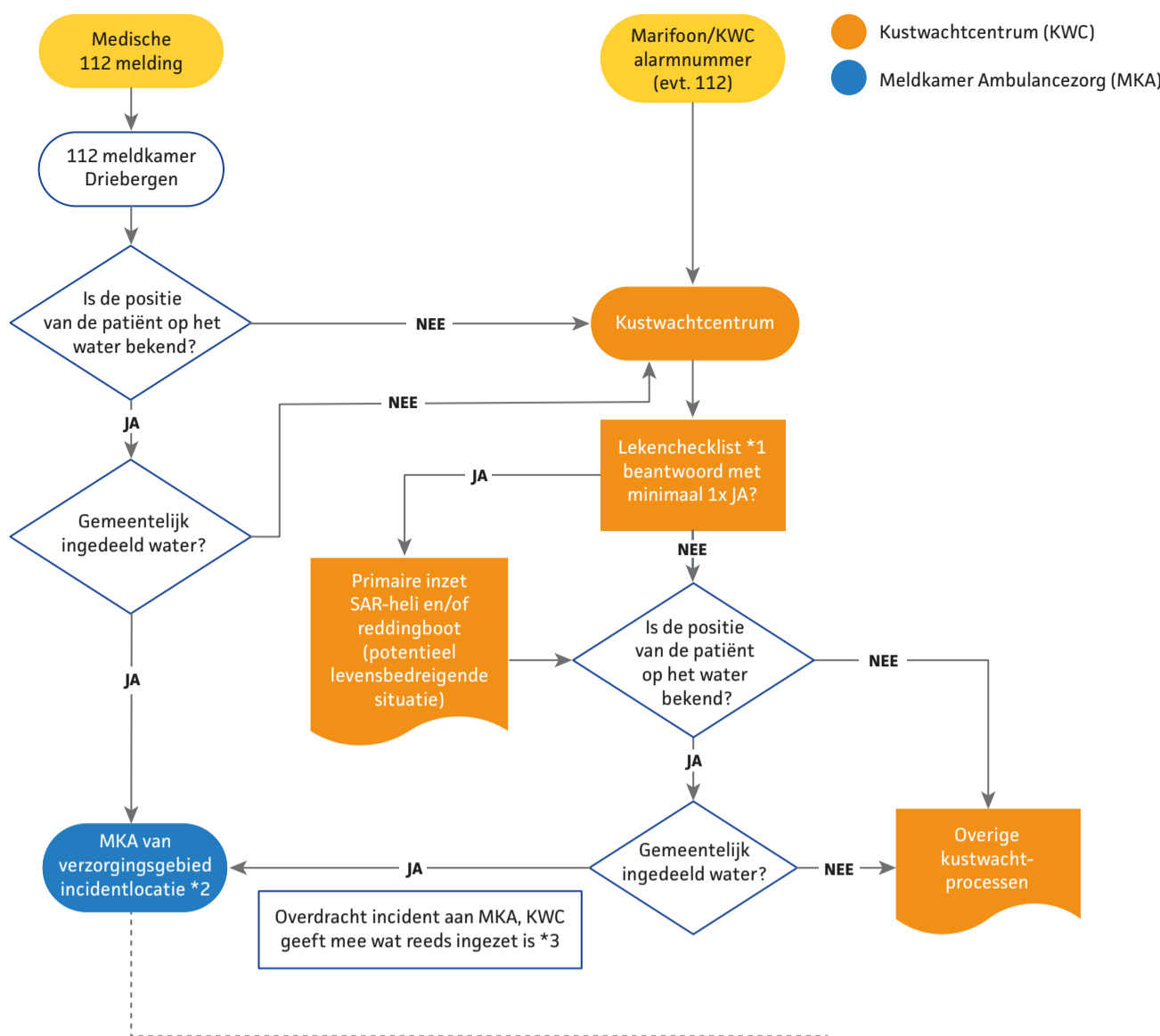

AMBULANCEZORG
NEDERLAND



*1 Indien een van de onderstaande vragen met JA beantwoord is, dan direct de SAR helikopter en reddingboot alarmeren:

- Meldt u een levensbedreigende situatie?
- Is de ademhaling gestopt?
- Praat of reageert de patiënt slecht?
- Bloedt de patiënt ernstig?
- Op basis van indruk Duty Officer (DO)/Watch Officer(WO)

*2 Indien de positie van het incident onvoldoende te bepalen is (bijv. 'ergens op het IJsselmeer' of 'ergens op de Waddenzee') dan zal gebruik worden gemaakt van drie preferente meldkamers. Te weten:

- Waddenzee – MKA Drachten
- IJsselmeer – MKA Lelystad
- Zeeuwse en Zuid-Hollandse stromen – MKA Bergen op Zoom

*3 Wanneer een marifoongesprek wordt doorverbonden naar het telefoniesysteem van de regionale meldkamer dient de centralist er zich van bewust te zijn dat het gesprek door overige marifoongebruikers (en scanners) meegelusterd kan worden. Beperk 'tot de persoon herleidbare' informatie zoveel mogelijk. Het heeft de voorkeur om een telefoongesprek tot stand te brengen als dat lukt.

Ambulancezorg op het water

Proces intake en uitgifte

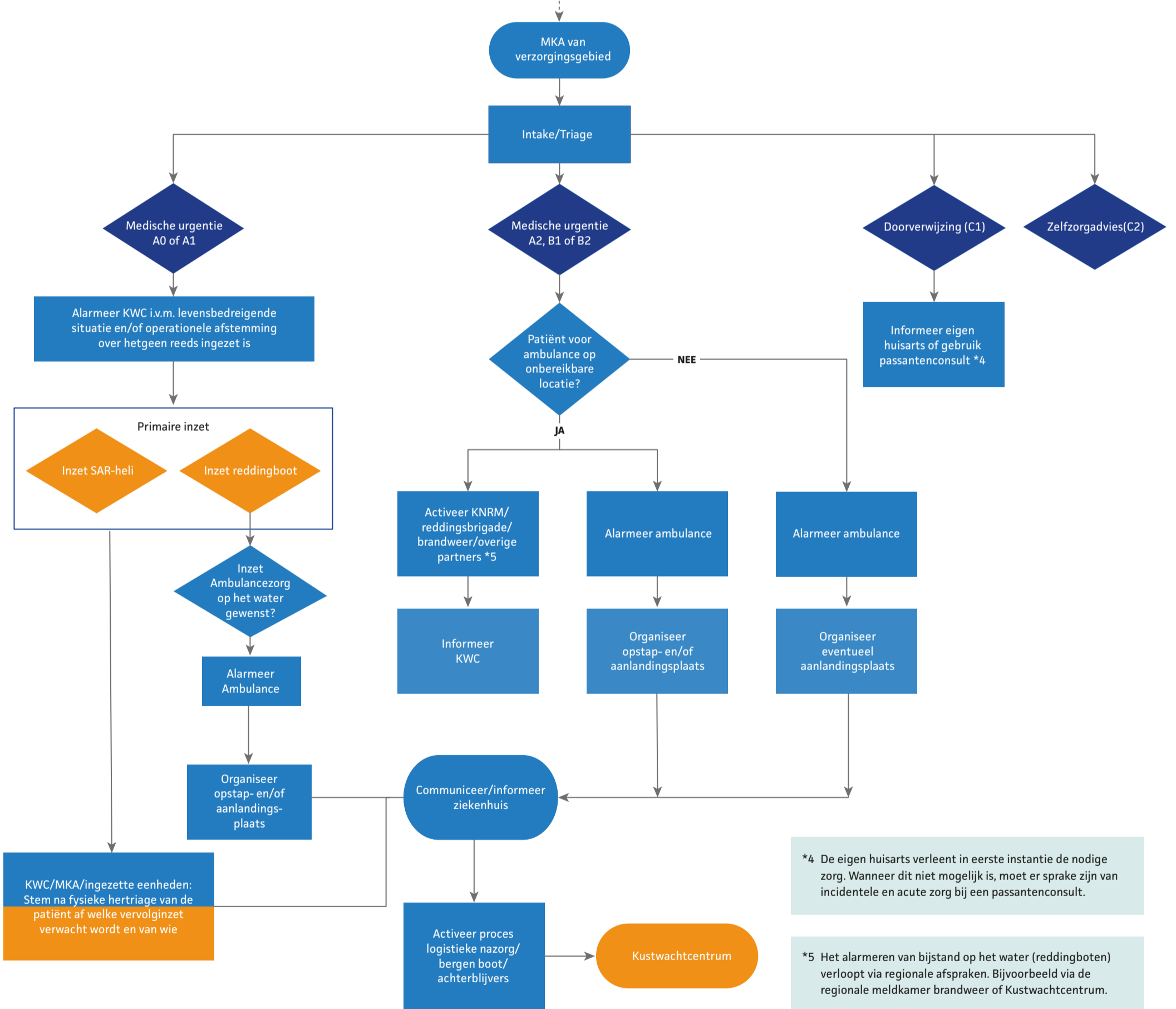

*4 De eigen huisarts verleent in eerste instantie de nodige zorg. Wanneer dit niet mogelijk is, moet er sprake zijn van incidentele en acute zorg bij een passantenconsult.

*5 Het alarmeren van bijstand op het water (reddingboten) verloopt via regionale afspraken. Bijvoorbeeld via de regionale meldkamer brandweer of Kustwachtcentrum.

Verbeterde urgentie-indeling ambulancezorg		
Spoedeisende ambulancezorg	A0	Directe inzet met grootst mogelijke speed
	A1	Directe inzet met speed
	A2	Zo spoedig mogelijke inzet
Niet spoedeisende ambulancezorg	B1	Gepland op bepaald tijdstip hoogcomplex
	B2	Gepland op bepaald tijdstip laag-/middencomplex
Meldkamerzorg	C1	Doorverwijzing, eventueel met inzet zorgtaxi
	C2	Zelfzorgadvies



AMBULANCEZORG
NEDERLAND

112 ALS ELKE
SECONDE TELT

